

Stellfläche  
Feuerwehrfahrzeug  
DL 23-12  
Whg. 5+8  
Whg. 9+10

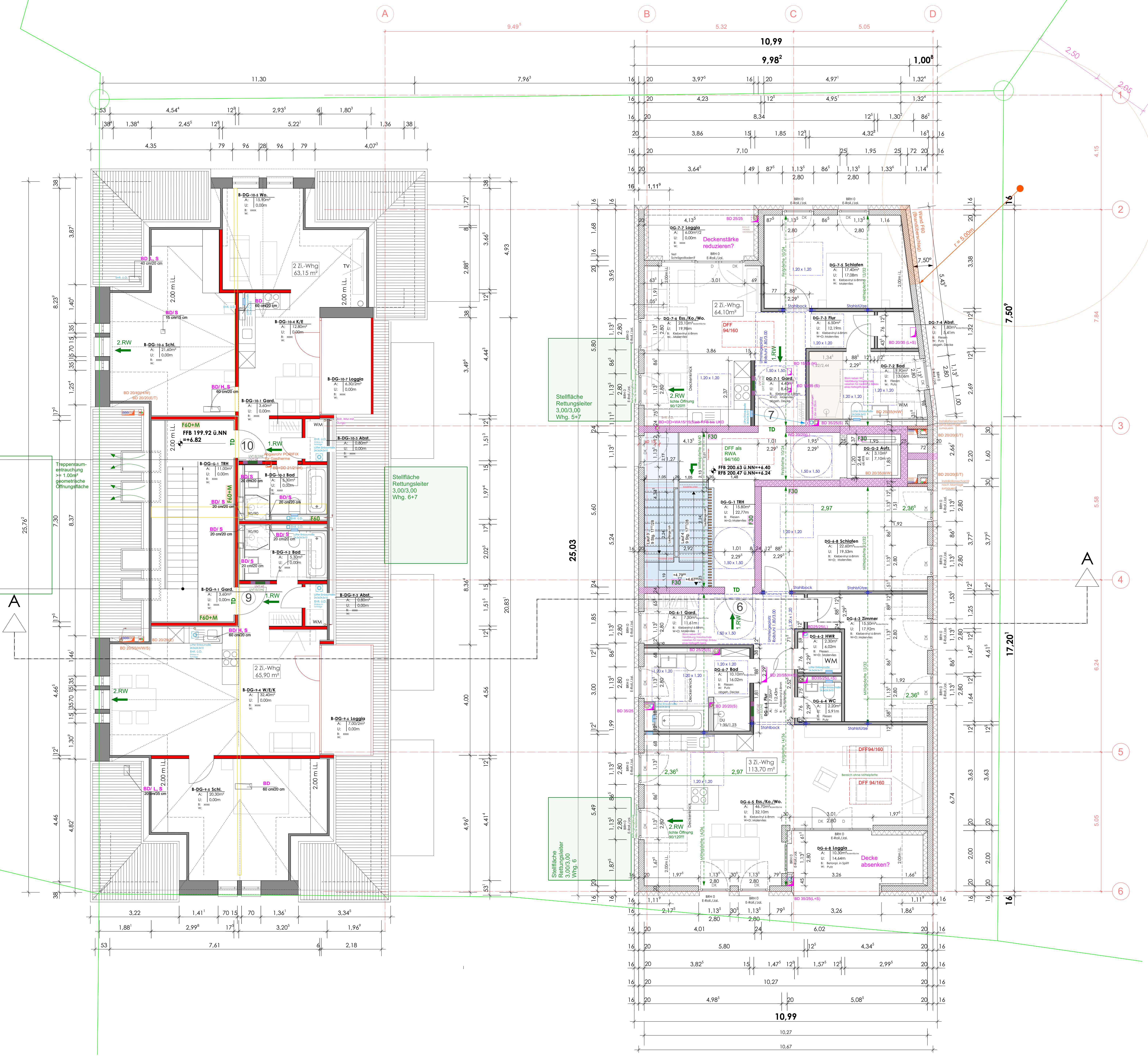

**LEGENDE**  
Alle Tür- bzw. Brüstungshöhen beziehen sich auf RFB.

|        |                        |                       |
|--------|------------------------|-----------------------|
| AK     | Außenkante             | Stahlbeton Stb        |
| abg. D | abgehängte Decke       | WU-Beton              |
| BRH    | Brüstungshöhe (ü. RFB) | Stahlbeton-Fertigteil |
| DS     | Deckenrispung          | Mauerwerk MW          |
| DV     | Dachvorsprung          | Stahl                 |
| EFH    | Eingangsluftbodenhöhe  | UK                    |
| FFB    | Fertigfußbodenhöhe     | Unterplatte           |
| OK     | Obenkante              | UZ                    |
| RFB    | Rohfußboden            | VK                    |
| UK     | Unterplatte            |                       |
| UZ     | Unterzug               |                       |
| VK     | Vorderkante            |                       |
|        |                        | GreWa Wand            |
|        |                        | Dämmung weich         |
|        |                        | Dämmung fest          |
|        |                        | Fundament             |
|        |                        | OK/VK/JUK Fertig      |
|        |                        | OK/VK/JUK Rohbau      |

Alle Maße sind vor Ort vom Auftragnehmer eigenverantwortlich zu prüfen. Unstimmigkeiten sind mit der Bauleitung zu klären. Die Werkpläne gelten nur in Verbindung mit den Detailplänen des Architekten sowie den Schal- und Bewehrungsplänen des Tragwerkplaners.

|      |            |                                                                                                        |      |
|------|------------|--------------------------------------------------------------------------------------------------------|------|
| b    | 14.03.2023 | Neuauflage Grundrisskriterien grün vom Geometer eingeleitet, Ausprägungen Bestand RFB HLS eingeleitet. | SB   |
| a    | 07.02.2023 | Ausprägungen vom HLS Planer in Planung übernehmen                                                      | SB   |
| Ind. | Datum      | Änderung                                                                                               | gez. |

|                               |                   |          |
|-------------------------------|-------------------|----------|
| Planinhalt:                   | Plan-Nr.:         | Index:   |
| <b>Grundriss Dachgeschoss</b> | <b>BA I-GR-03</b> | <b>b</b> |
| Gebäudeübersicht:             | Maßstab:          |          |
|                               | 1:50              |          |

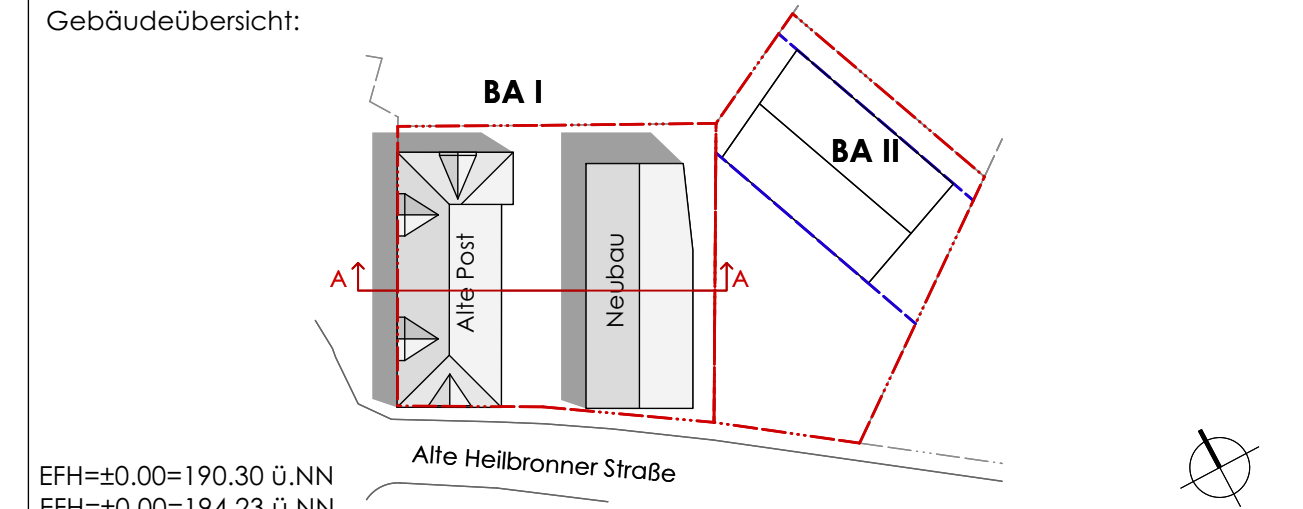

|                                                                                                                                               |                           |
|-----------------------------------------------------------------------------------------------------------------------------------------------|---------------------------|
| Projektspezifische Angaben:                                                                                                                   | Planstufe:                |
| Umbau alle Post/Enbau von 10WE sowie Neubau MFH mit 7WC und 10 mit 14 Stellplätzen Wallstraße 17, Alte Heilbronner Straße 1 74206 Bad Wimpfen | <b>Ausführungsplanung</b> |
| Bauherr:                                                                                                                                      | Projektkürzelnummer:      |
| Klaus Gehrig<br>Sanitätsrat-Dr.-Geiger-Straße 2<br>74206 Bad Wimpfen                                                                          | 2020-025                  |
| Architekt:                                                                                                                                    | Projektkürzelnummer:      |
| vogt.heller architekten gmbh<br>Marktstraße 12<br>74172 Neckarsulm<br>Info@v-h-architekten.de                                                 | 2020-025                  |

|         |                   |                     |
|---------|-------------------|---------------------|
| Gez. SB | Datum: 19.01.2023 | Plangröße: 841/1189 |
|---------|-------------------|---------------------|