

Grundstücksgrenze

Baugrenze

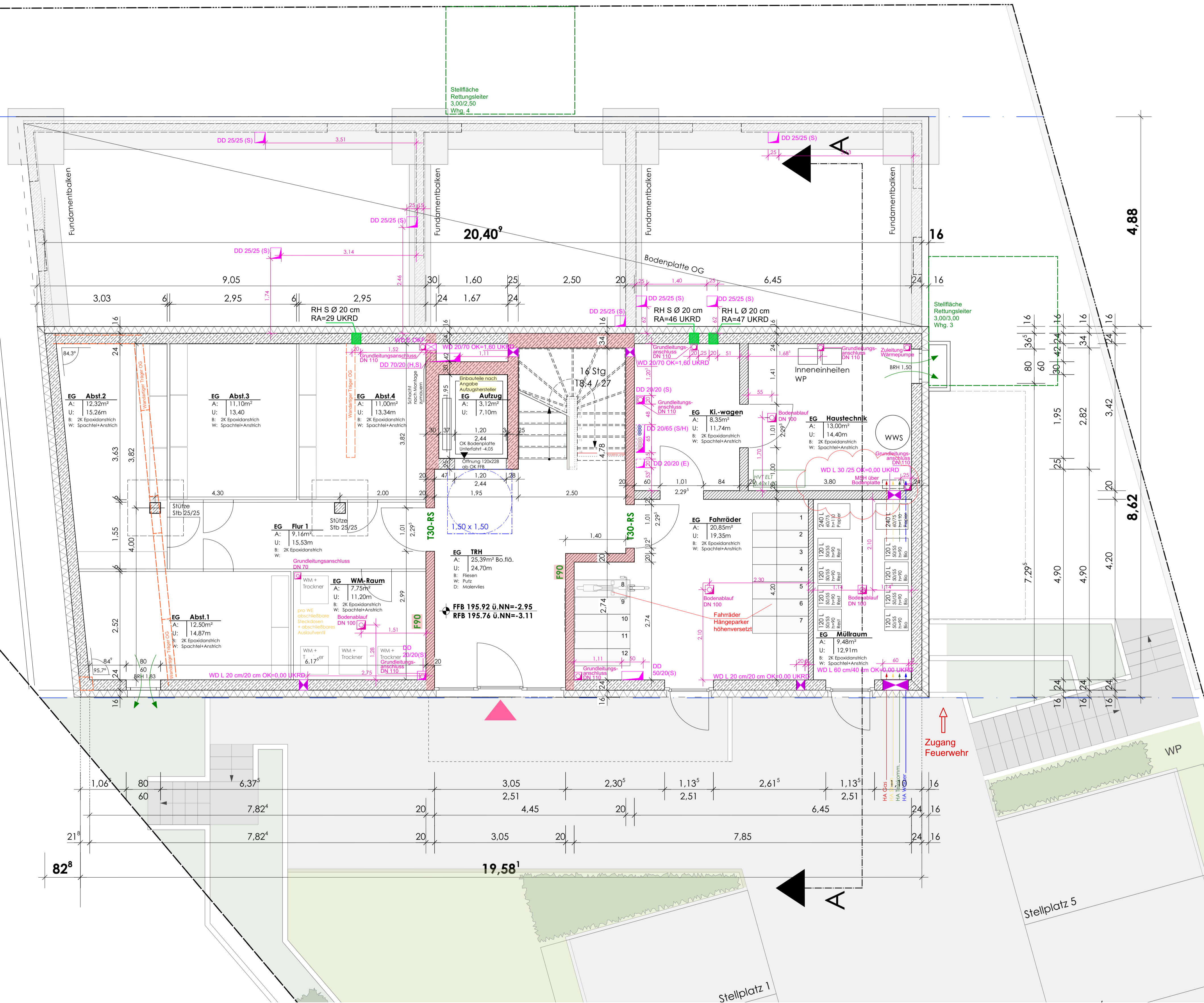

LEGENDE

- Alle Tür- bzw. Brüstungshöhen beziehen sich auf RFB.
- | | |
|--|---|
| <p>Allgemein</p> <ul style="list-style-type: none"> AK Außenkante abg. D abgehängte Decke BRH Brüstungshöhe (ü. RFB) DS Deckensprung DV Dachvorsprung EFH Eingangsfußbodenhöhe FFB Fertigfußbodenhöhe OK Oberkante RFB Rohfußboden UK Unterkante UZ Unterzug VK Vorderkante | <ul style="list-style-type: none"> Stahlbeton Stb WU-Beton Stahlbeton-Fertigteile Mauerwerk MW Stahl GK-Ständerwand Gipsdielen Dämmung Mineralwolle Dämmung fest |
| <p>Haustechnik / Durchbrüche</p> <ul style="list-style-type: none"> BD Bodendurchbruch BE Bodenemlauf DD Deckendurchbruch HK Heizkörper RH Rohrhuise RR Regenrohr SWS Senkrechter Wandschlitz UV Elektro-Unterverteiler VW Vorwandstallation WD Wanddurchbruch /E Elektro /H Heizung /L Lüftung /S Sanitär /K Küche | <ul style="list-style-type: none"> OK/VK/UK Fertig OK/VK/UK Rohbau |
| <p>Brandschutz</p> <ul style="list-style-type: none"> BA Brandabschnitt FME Feuermelder NA Notausgang RA Rauchabzugs-Auslöser RA0 Rauchabzugs-Öffnung RM Rauchmelder T-D Tür dichtschließend T-RS Tür rauchdicht, selbstschließend T-30 Tür 30 nach DIN 4102 WH Wandhydrant | |

Alle Maße sind vor Ort vom Auftragnehmer eigenverantwortlich zu prüfen. Unstimmigkeiten sind mit der Bauleitung zu klären. Die Werkpläne gelten nur in Verbindung mit den Detailplänen des Architekten sowie den Schal- und Bewehrungsplänen des Tragwerkplaners.

| Ind. | Datum | Änderung | gez. |
|------|------------|--|------|
| b | 28.07.2023 | Angaben Grundleitungsanschlüsse u. Bodenabläufe ergänzt, WD Haustechnikraum geändert | RR |
| a | 18.07.2023 | Änderung Brüstungshöhe Ansicht Süd-West > Entfall Lichtschacht | RR |
| 0 | 07.07.2023 | Erstfertigung | RR |

| | | |
|------------------------------|-----------|----------|
| Planinhalt: | Plan-Nr.: | Index: |
| Grundriss Erdgeschoss | | b |
| | Maßstab: | |
| | 1:50 | |

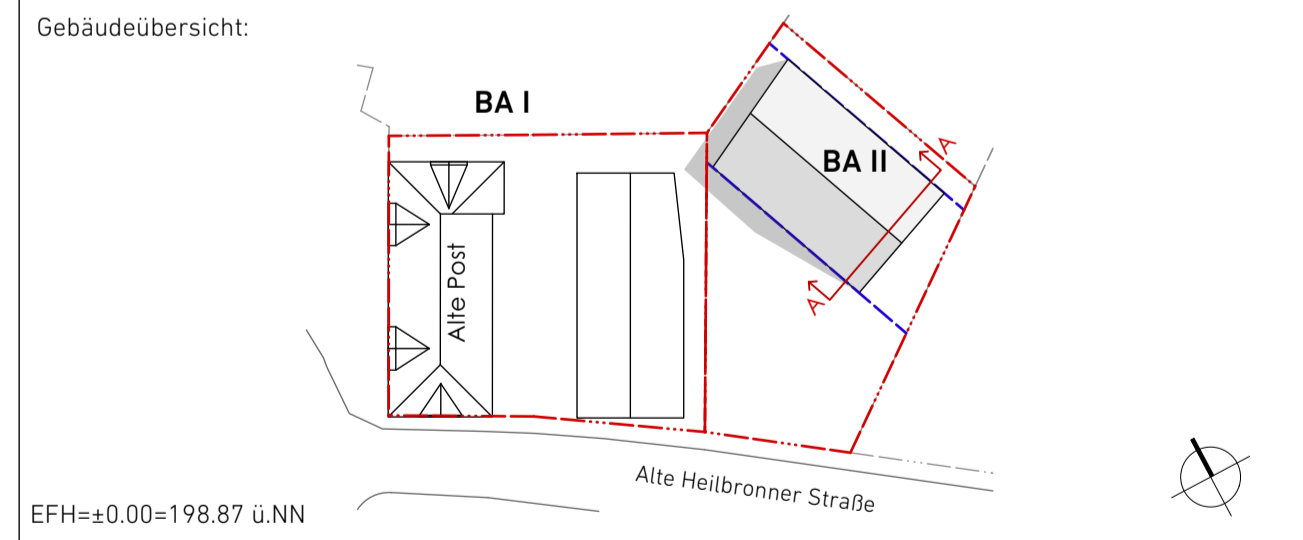

| | |
|---|---|
| <p>EFH=±0.00=198.87 ü.NN</p> <p>Projektbezeichnung: Neubau eines MFH mit 4WE und 8 Stellplätzen Alte Heilbronner Straße 1/1 74206 Bad Wimpfen</p> <p>Bauherr: Klaus Gehrig Sanitätsrat-Dr.-Geiger-Straße 2 74206 Bad Wimpfen</p> <p>Architekt: werkgruppe neckar entwickeln. planen. bauen. 74172 Neckarsulm Marktstraße 12 71638 Ludwigsburg Solitudestraße 57</p> | <p>Planstufe: Ausführungsplanung</p> <p>Projektkürzel/-nummer: 2020-025 / BA II</p> <p>Projektkürzel/-nummer: 2020-025</p> |
| <p>Gez. RR</p> <p>Datum: 07.07.2023</p> <p>Plangröße: 84,1/59,4</p> | |