

Sämtliche Maße sind eigenverantwortlich durch den AN am Bau zu prüfen.  
 Alle Werkpläne sind nur in Verbindung mit den gültigen Schnitt- und Bewehrungsplänen des Tragwerksplaners, sowie den Durchbruchplänen der Fachgenieverei gültig und/oder deren ergänzende Angaben. Beinhaltend sind nach Angabe Tragwerksplaners auszuführen.  
 Der Ausführer ist verpflichtet, den Auftraggeber auf etwaige Unstimmigkeiten der Ausführungsunterlagen hinzuweisen (VOB §3.3).

Alle Brüstungs-, Tür-, und Sturzhöhen beziehen sich auf OKFFB.

Das Stemmen und Schlitzen von Aussparungen ist gemäß DIN 1053 Teil 1 nicht zulässig!

**Abkürzungen**

|      |                         |     |                |
|------|-------------------------|-----|----------------|
| DD   | Deckendurchbruch        | OK  | Oberkante      |
| DA   | Deckenaussparung        | UK  | Unterkante     |
| BD   | Bodendurchbruch         | RFB | Rohfußboden    |
| BA   | Bodenaussparung         | FFB | Fertigfußboden |
| WD   | Wanddurchbruch          | BRH | Brüstungshöhe  |
| WA   | Wandaussparung          | RH  | Raumhoch       |
| WWS  | senkrechter Wandschlitz |     |                |
| WWS  | waagrechter Wandschlitz |     |                |
| UKRD | Unterkante Rohdecke     |     |                |
| UKAD | Unterkante abgeh. Decke |     |                |

**Bodenaufbau**

|    |    |
|----|----|
| B1 | B2 |
| B3 | B4 |
| B5 | B6 |

**Decken**      **Wandoberflächen**

|    |    |
|----|----|
| D1 | W1 |
| D2 | W2 |
| D3 | W3 |
| D4 | W4 |
| D5 | W5 |
| D6 | W6 |

**Legende**

|  |              |  |                       |
|--|--------------|--|-----------------------|
|  | Elektro      |  | Abbruch               |
|  | Heizung      |  | Stahlbeton            |
|  | RLT          |  | Mauerwerk             |
|  | Sanitär      |  | GIS-Installationswand |
|  | Entwässerung |  | Gipskartonwand        |

**Index**

| Index | Datum      | gez. |
|-------|------------|------|
| a     | 22.04.2020 | ph   |
| b     | 04.05.2020 | ph   |
| c     | 06.05.2020 | ph   |
| d     | 10.05.2020 | ph   |
| e     | 27.05.2020 | ph   |
| f     | 03.06.2020 | ph   |
| g     | 19.06.2020 | ph   |
| h     | 21.07.2020 | ph   |
| i     | 21.08.2020 | ph   |
| k     | 19.10.2020 | ph   |
| l     | 10.11.2020 | ph   |
| m     | 07.01.2021 | ph   |

Projekt **2009 Mehrfamilienhaus**

Bauherr **HSK Baugesellschaft mbH**  
 Sanitätsrat-Dr.Geiger-Str. 2  
 74206 Bad Wimpfen

Bauort **Körnerstr. 104-106**  
 46240 Bottrop

Flurstück -

Gemarkung -

EFH = OKFFB = ± 0.00 = 46,60 m ü. NN

Plan **Untergeschoss**

Plan-Nr. **2009-200326-5-1.00-m**  
 Projekt Datum Lph Nr. Index

Datum **26.03.2020** Maßstab **1:50** gez. **ph**

Planung **HIMMELREICH ARCHITEKTUR**  
 Steinweg 28 74206 Bad Wimpfen  
 Tel. 07063 9341558  
 mail@himmelreich-architektur.de



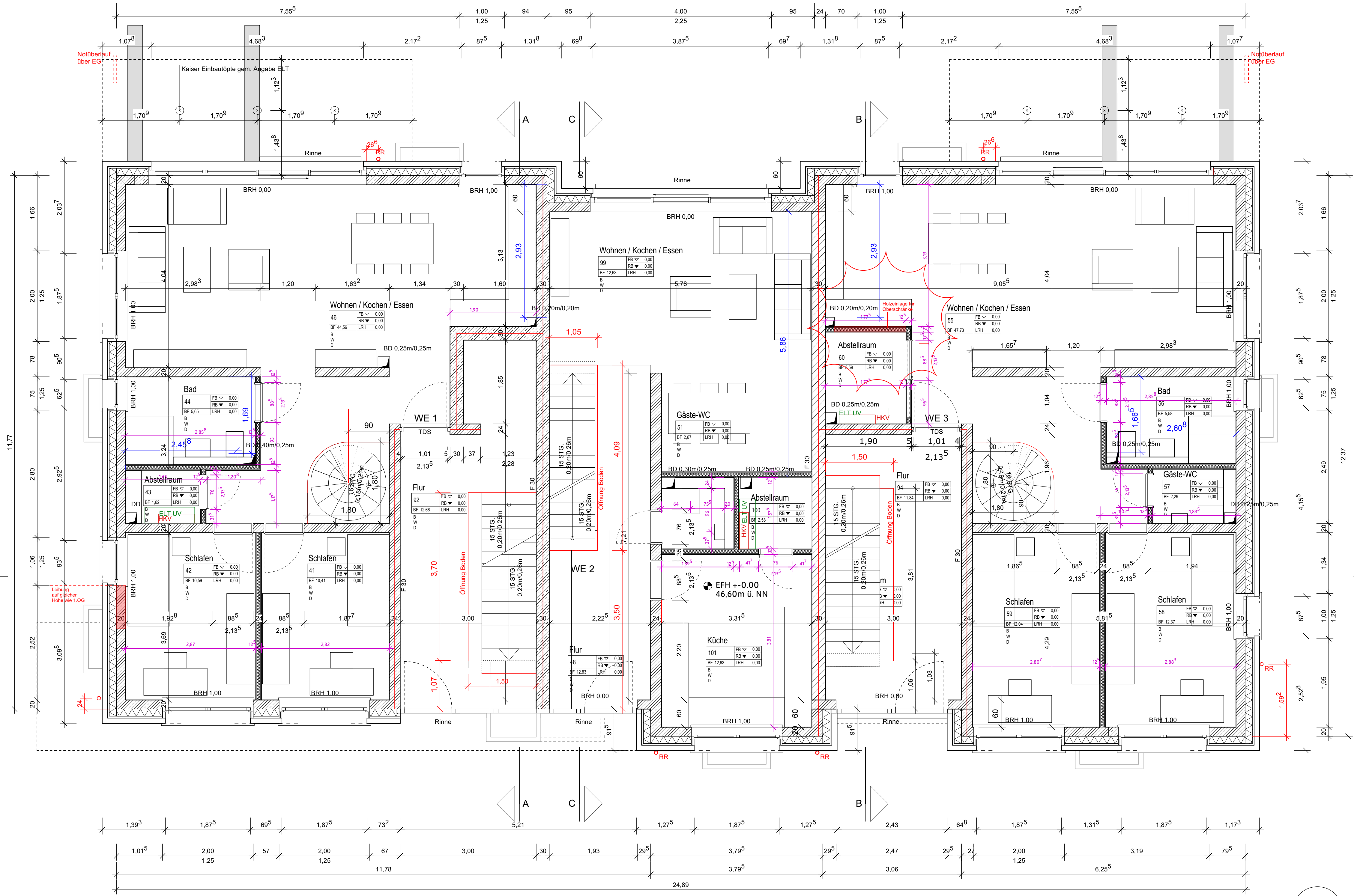

Sämtliche Maße sind eigenverantwortlich durch den AN am Bau zu prüfen.  
 Alle Werkpläne sind nur in Verbindung mit den gültigen Schal- und Bewehrungsplänen des Tragwerksplaners, sowie den Durchbruchplänen der Fachgenieure gültig und/oder deren ergänzende Angaben. Bei geringfügigen Änderungen sind nach Angabe Tragwerksplaners auszuführen. Der Ausführende ist verpflichtet, den Auftraggeber auf etwaige Unstimmigkeiten der Ausführungsunterlagen hinzuweisen (VOB §3.3).

Alle Brüstungs-, Tür-, und Sturzthöhen beziehen sich auf OKFFB.

Das Stemmen und Schlitzeln von Aussparungen ist gemäß DIN 1053 Teil 1 nicht zulässig!

**Abkürzungen**

|      |                         |     |                |
|------|-------------------------|-----|----------------|
| DD   | Deckendurchbruch        | OK  | Oberkante      |
| DA   | Deckenaussparung        | UK  | Unterkante     |
| BD   | Bodendurchbruch         | RFB | Rohfußboden    |
| BA   | Bodenaussparung         | FFB | Fertigfußboden |
| WD   | Wanddurchbruch          | BRH | Brüstungshöhe  |
| WA   | Wandaussparung          | RH  | Raumhoch       |
| WWS  | senkrechter Wandschlitz |     |                |
| WWS  | waagrechter Wandschlitz |     |                |
| UKRD | Unterkante Rohdecke     |     |                |
| UKAD | Unterkante abgeh. Decke |     |                |

**Bodenaufbau**

|    |    |
|----|----|
| B1 | B2 |
| B3 | B4 |
| B5 | B6 |

**Decken / Wandoberflächen**

|    |    |
|----|----|
| D1 | W1 |
| D2 | W2 |
| D3 | W3 |
| D4 | W4 |
| D5 | W5 |
| D6 | W6 |

**Legende**

|  |              |  |                      |
|--|--------------|--|----------------------|
|  | Elektro      |  | Abbruch              |
|  | Heizung      |  | Stahlbeton           |
|  | RLT          |  | Mauerwerk            |
|  | Sanitär      |  | GS-Installationswand |
|  | Entwässerung |  | Gipskartonwand       |

**Index**

| Index | Datum                            | gez.          |
|-------|----------------------------------|---------------|
| a     | Anpassung Öffnungen Treppen      | 06.05.2020 ph |
| b     | Raumstempel                      | 10.05.2020 ph |
| c     | Ergänzung Bemählung              | 19.06.2020 ph |
| d     | Verkleinerung Fenster Öffnassade | 28.06.2020 ph |
| e     | Anschläge Fassade                | 21.07.2020 ph |
| f     | Maße Trockenbau                  | 21.08.2020 ph |
| g     | Anpassung Böden                  | 19.10.2020 ph |
| h     | Anpassung Wendeltreppe           | 10.11.2020 ph |
| i     | Holzbohle, Verstärkung GK        | 07.01.2021 ph |

Projekt **2009 Mehrfamilienhaus**

Bauherr **HSK Baugesellschaft mbH  
Sanitätsrat-Dr.Geiger-Str. 2  
74206 Bad Wimpfen**

Bauort **Körnerstr. 104-106  
46240 Bottrop**

Flurstück -

Gemarkung -

EFH = OKFFB = ± 0.00 = 46,60 m ü. NN

Plan **Erdgeschoss**

Plan-Nr. **2009-200326-5-1.01-i**  
Projekt Datum Lph Nr. Index

Datum **26.03.2020** Maßstab **1:50** gez. **ph**

Planung **HIMMELREICH ARCHITEKTUR**  
Steinweg 28 74206 Bad Wimpfen  
Tel. 07063 9341558  
mail@himmelreich-architektur.de



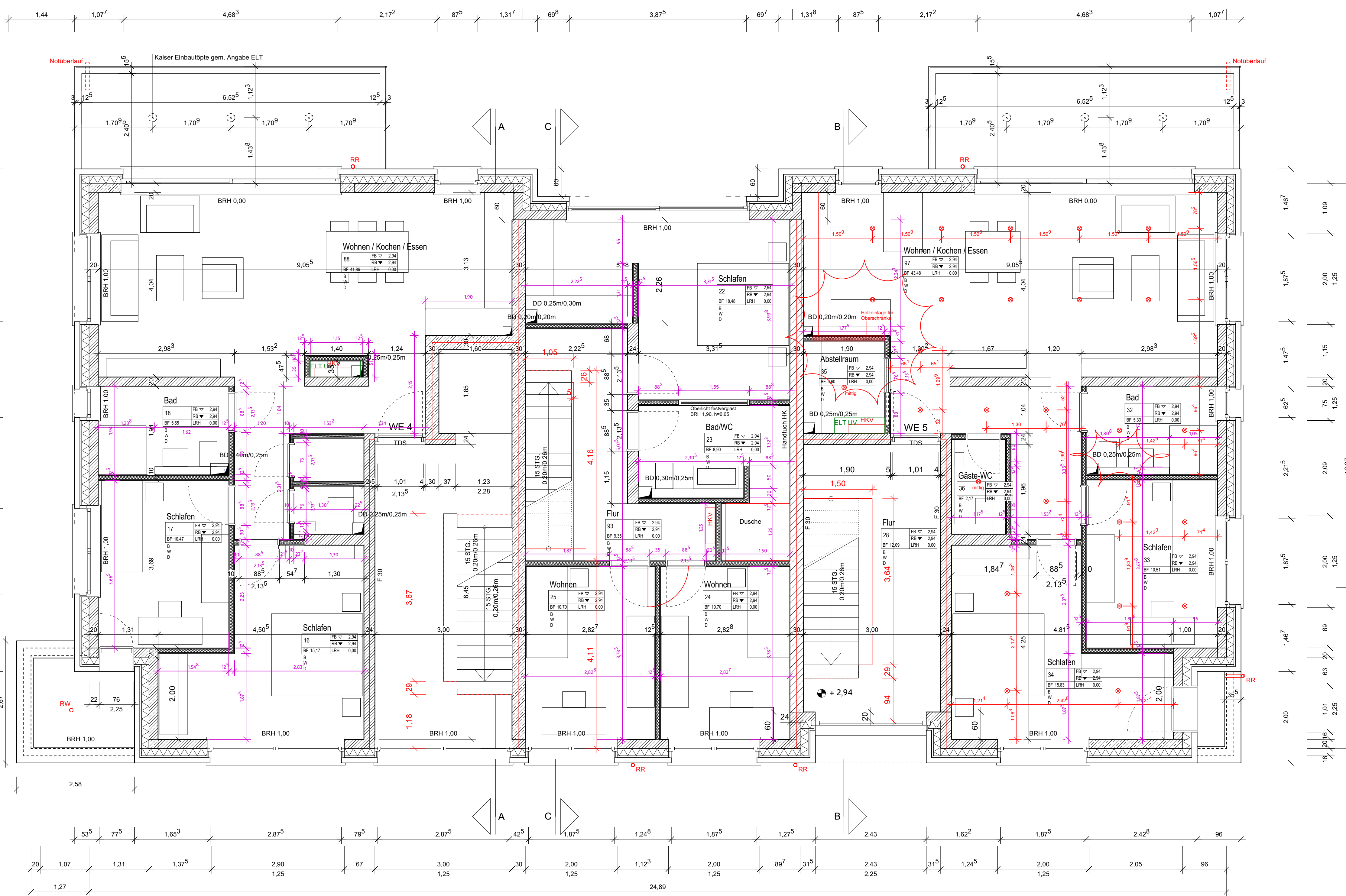

Sämtliche Maße sind eigenverantwortlich durch den AN am Bau zu prüfen.  
 Alle Werkpläne sind nur in Verbindung mit den gültigen Schal- und Bewehrungsplänen des Tragwerksplaners, sowie den Durchbruchplänen der Fachgenieure gültig und/oder deren ergänzende Angaben. Beinhaltungen sind nach Angabe Tragwerksplaners auszuführen.  
 Der Ausführende ist verpflichtet, den Auftraggeber auf etwaige Unstimmigkeiten der Ausführungsunterlagen hinzuweisen (VOB §3.3).

Alle Brüstungs-, Tür-, und Sturzhöhen beziehen sich auf OKFFB.

Das Stemmen und Schlitzen von Aussparungen ist gemäß DIN 1053 Teil 1 nicht zulässig!

**Abkürzungen**

|      |                         |     |                |
|------|-------------------------|-----|----------------|
| DD   | Deckendurchbruch        | OK  | Oberkante      |
| DA   | Deckenaussparung        | UK  | Unterkante     |
| BD   | Bodendurchbruch         | RFB | Rohfußboden    |
| BA   | Bodenaussparung         | FFB | Fertigfußboden |
| WD   | Wanddurchbruch          | BRH | Brüstungshöhe  |
| WA   | Wandaussparung          | RH  | Raumhoch       |
| SWS  | senkrechter Wandschlitz |     |                |
| WWS  | waagrechter Wandschlitz |     |                |
| UKRD | Unterkante Rohdecke     |     |                |
| UKAD | Unterkante abgeh. Decke |     |                |

**Bodenaufbau**

|    |    |
|----|----|
| B1 | B2 |
| B3 | B4 |
| B5 | B6 |

| Decken | Wandoberflächen |
|--------|-----------------|
| D1     | W1              |
| D2     | W2              |
| D3     | W3              |
| D4     | W4              |
| D5     | W5              |
| D6     | W6              |

**Legende**

|  |              |  |                       |
|--|--------------|--|-----------------------|
|  | Elektro      |  | Abbruch               |
|  | Heizung      |  | Stahlbeton            |
|  | RLT          |  | Mauerwerk             |
|  | Sanitär      |  | GIS-Installationswand |
|  | Entwässerung |  | Gipskartonwand        |

**Index**

|   | Datum                      | gez.          |
|---|----------------------------|---------------|
| a | Raumstempel                | 10.05.2020 ph |
| b | Fenster Südsseite          | 09.06.2020 ph |
| c | Ergänzung Bemessung        | 19.06.2020 ph |
| d | Anschläge Fassade          | 21.07.2020 ph |
| e | Maße Trockenbau            | 21.08.2020 ph |
| f | Anpassung Gäste WC         | 17.09.2020 ph |
| g | Anpassung Bäder            | 19.10.2020 ph |
| h | Holzeneige, Verstärkung GK | 07.01.2021 ph |

Projekt **2009 Mehrfamilienhaus**

Bauherr **HSK Baugesellschaft mbH  
Sanitätsrat-Dr.Geiger-Str. 2  
74206 Bad Wimpfen**

Bauort **Körnerstr. 104-106  
46240 Bottrop**

Flurstück -

Gemarkung -

EFH = OKFFB = ± 0.00 = 46,60 m ü. NN

Plan **1. Obergeschoss**

Plan-Nr. **2009-200326-5-1.02-h**  
Projekt Datum Lph Nr. Index

Datum **26.03.2020** Maßstab **1:50** gez. **ph**

Planung **HIMMELREICH ARCHITEKTUR**  
Steinweg 28 74206 Bad Wimpfen  
Tel. 07063 9341558  
mail@himmelreich-architektur.de



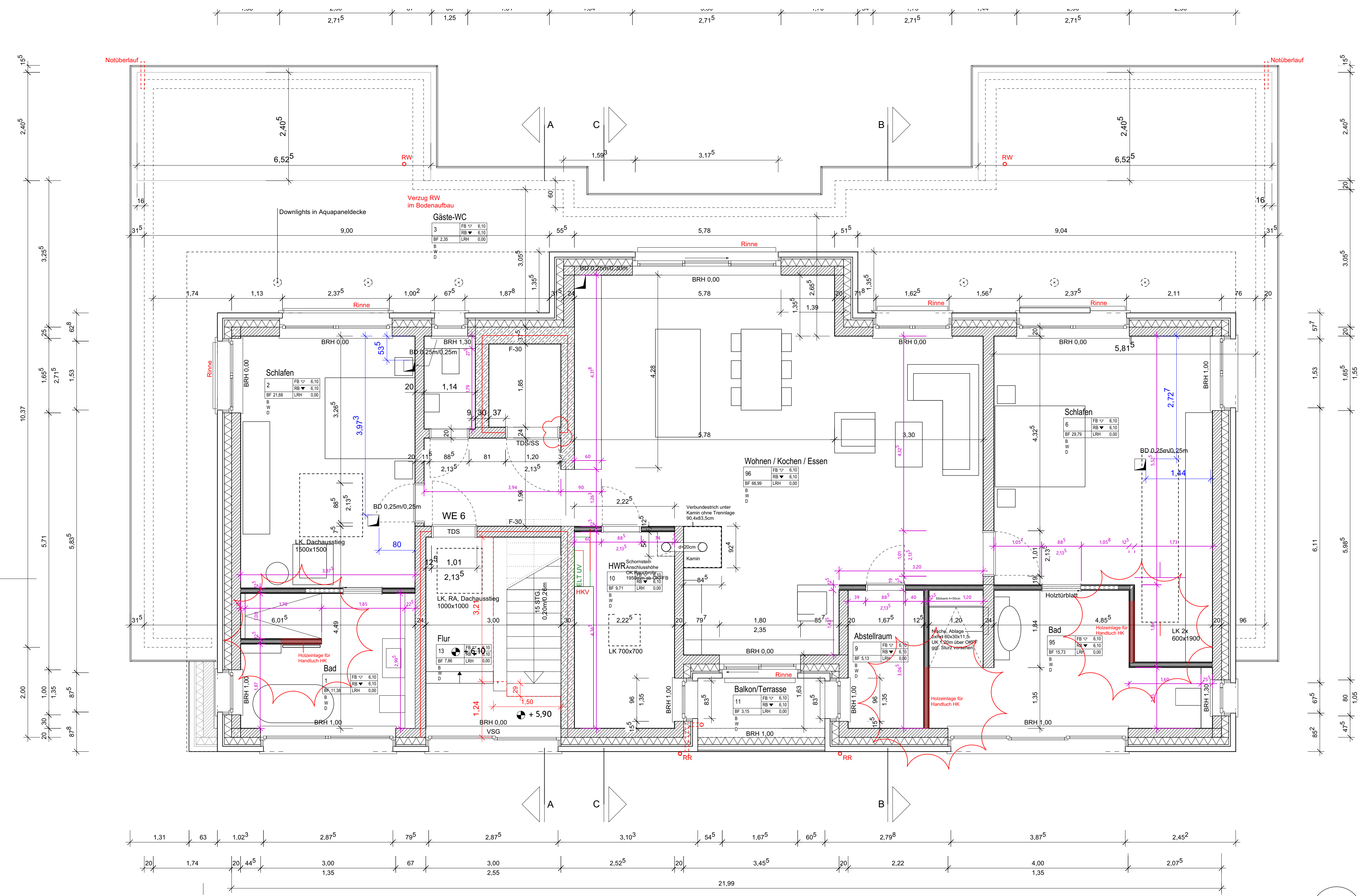

Sämtliche Maße sind eigenverantwortlich durch den AN am Bau zu prüfen.  
 Alle Werkpläne sind nur in Verbindung mit den gültigen Schul- und Bewehrungsplänen des Tragwerksplaners, sowie den Durchbruchplänen der Fachgenieure gültig und/oder deren ergänzende Angaben. Beinhaltungen sind nach Angabe Tragwerksplaners auszuführen.  
 Der Ausführende ist verpflichtet, den Auftraggeber auf etwaige Unstimmigkeiten der Ausführungsunterlagen hinzuweisen (VOB §3.3).

Alle Brüstungs-, Tür-, und Sturzhöhen beziehen sich auf OKFFB.  
 Das Stemmen und Schlitzen von Aussparungen ist gemäß DIN 1053 Teil 1 nicht zulässig!

**Abkürzungen**

|      |                         |       |                |
|------|-------------------------|-------|----------------|
| DD   | Deckendurchbruch        | ▽ OK  | Oberkante      |
| DA   | Deckenaussparung        | △ UK  | Unterkante     |
| BD   | Bodendurchbruch         | ▽ RFB | Rohfußboden    |
| BA   | Bodenaussparung         | ▽ FFB | Fertigfußboden |
| WD   | Wanddurchbruch          | BRH   | Brüstungshöhe  |
| WA   | Wandaussparung          | RH    | Raumhoch       |
| SWS  | senkrechter Wandschlitz |       |                |
| WWS  | waagrechter Wandschlitz |       |                |
| UKRD | Unterkante Rohdecke     |       |                |
| UKAD | Unterkante abgeh. Decke |       |                |

**Bodenaufbau**

|    |    |
|----|----|
| B1 | B2 |
| B3 | B4 |
| B5 | B6 |

| Decken | Wandoberflächen |
|--------|-----------------|
| D1     | W1              |
| D2     | W2              |
| D3     | W3              |
| D4     | W4              |
| D5     | W5              |
| D6     | W6              |

**Legende**

|  |              |  |                       |
|--|--------------|--|-----------------------|
|  | Elektro      |  | Abbruch               |
|  | Heizung      |  | Stahlbeton            |
|  | RLT          |  | Mauerwerk             |
|  | Sanitär      |  | GIS-Installationswand |
|  | Entwässerung |  | Gipskartonwand        |

**Index**

| a | Raumstempel | Datum      | gez. |
|---|-------------|------------|------|
| a |             | 10.05.2020 | ph   |
| b |             | 27.05.2020 | ph   |
| c |             | 19.06.2020 | ph   |
| d |             | 07.07.2020 | ph   |
| e |             | 21.07.2020 | ph   |
| f |             | 21.08.2020 | ph   |
| g |             | 17.09.2020 | ph   |
| h |             | 19.10.2020 | ph   |
| i |             | 01.12.2020 | ph   |
| k |             | 07.01.2021 | ph   |

Projekt **2009 Mehrfamilienhaus**  
 Bauherr **HSK Baugesellschaft mbH Sanitätsrat-Dr.Geiger-Str. 2 74206 Bad Wimpfen**  
 Bauort **Körnerstr. 104-106 46240 Bottrop**  
 Flurstück -  
 Gemarkung -

EFH = OKFFB = ± 0.00 = 46,60 m ü. NN

Plan **Staffelgeschoss**

Plan-Nr. **2009-200326-5-1.03-k**  
 Projekt Datum Lph Nr. Index

Datum **26.03.2020** Maßstab **1:50** gez. **ph**

Planung **HIMMELREICH ARCHITEKTUR**  
 Steinweg 28 74206 Bad Wimpfen  
 Tel. 07063 9341558  
 mail@himmelreich-architektur.de

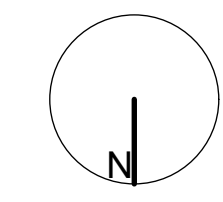

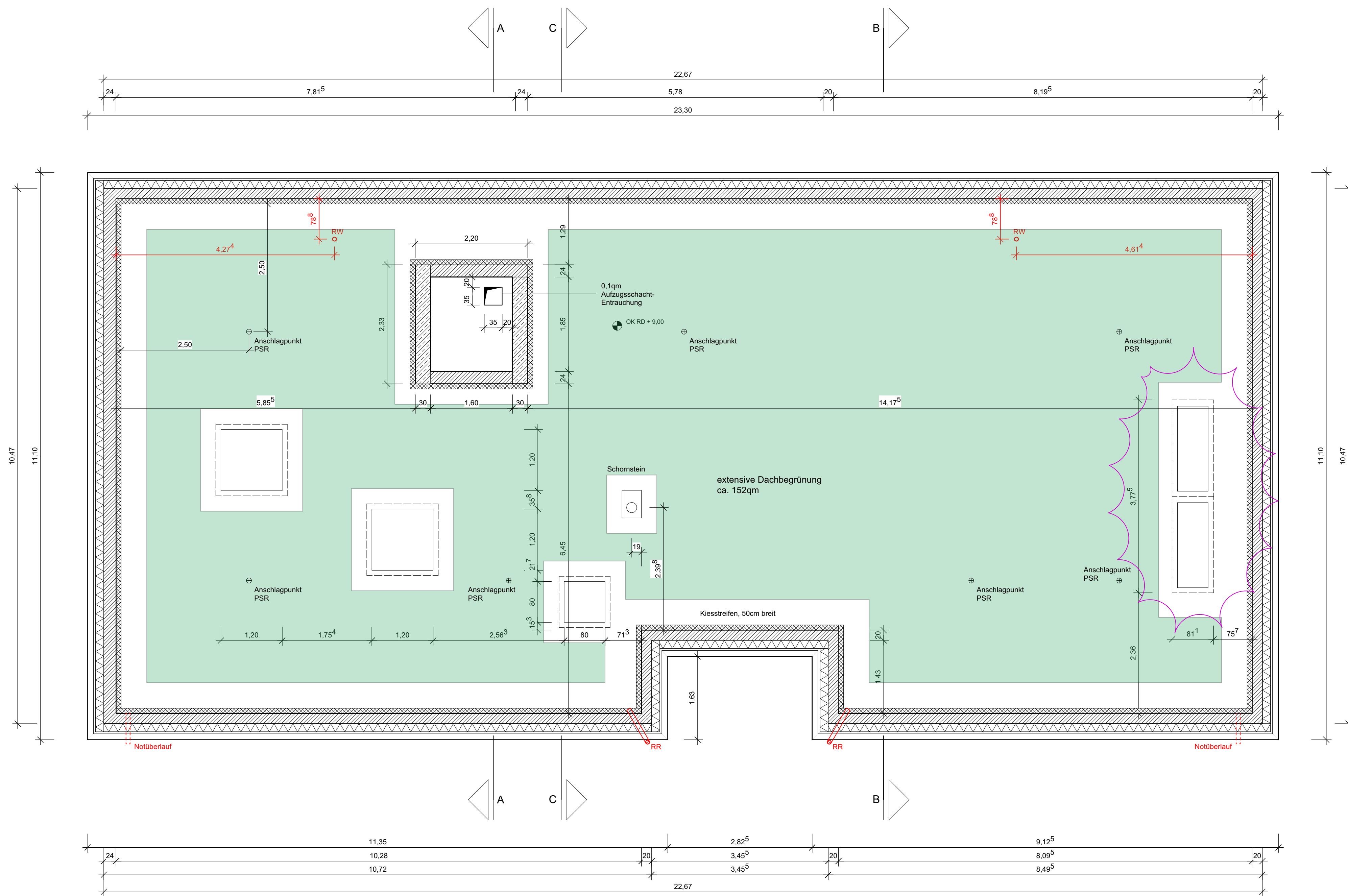

Sämtliche Maße sind eigenverantwortlich durch den AN am Bau zu prüfen.  
 Alle Werkpläne sind nur in Verbindung mit den gültigen Schal- und Bewehrungsplänen des Tragwerksplaners, sowie den Durchbruchplänen der Fachgenieure gültig und/oder deren ergänzende Angaben. Beinhaltungen sind nach Angabe Tragwerksplaner auszuführen.  
 Der Ausführende ist verpflichtet, den Auftraggeber auf etwaige Unstimmigkeiten der Ausführungsunterlagen hinzuweisen (VOB §3.3).

Alle Brüstungs-, Tür-, und Sturzhöhen beziehen sich auf OKFFB.

Das Stemmen und Schlitzen von Aussparungen ist gemäß DIN 1053 Teil 1 nicht zulässig!

**Abkürzungen**

|      |                         |     |                |
|------|-------------------------|-----|----------------|
| DD   | Deckendurchbruch        | OK  | Oberkante      |
| DA   | Deckenaussparung        | UK  | Unterkante     |
| BD   | Bodendurchbruch         | RFB | Rohfußboden    |
| BA   | Bodenaussparung         | FFB | Fertigfußboden |
| WD   | Wanddurchbruch          | BRH | Brüstungshöhe  |
| WA   | Wandaussparung          | RH  | Raumhoch       |
| WWS  | senkrechter Wandschlitz |     |                |
| WWS  | waagrechter Wandschlitz |     |                |
| UKRD | Unterkante Rohdecke     |     |                |
| UKAD | Unterkante abgeh. Decke |     |                |

**Bodenaufbau**

|    |    |
|----|----|
| B1 | B2 |
| B3 | B4 |
| B5 | B6 |

| Decken | Wandoberflächen |
|--------|-----------------|
| D1     | W1              |
| D2     | W2              |
| D3     | W3              |
| D4     | W4              |
| D5     | W5              |
| D6     | W6              |

**Legende**

|  |              |  |                       |
|--|--------------|--|-----------------------|
|  | Elektro      |  | Abbruch               |
|  | Heizung      |  | Stahlbeton            |
|  | RLT          |  | Mauerwerk             |
|  | Sanitär      |  | GIS-Installationswand |
|  | Entwässerung |  | Gipskartonwand        |

**Index**

| Index | Datum                                     | gez.          |
|-------|---|---------------|
| a     | Anpassung Öffnungen                       | 10.05.2020 ph |
| b     | Anpassung Oberfläche                      | 27.05.2020 ph |
| c     | Ergänzung Bemesslung                      | 19.06.2020 ph |
| d     | Begrünung, RA, Anschlagpunkte             | 13.07.2020 ph |
| e     | Öffnungsmäßig Lichtband, Mülle Trockenbau | 20.08.2020 ph |

Projekt **2009 Mehrfamilienhaus**  
 Bauherr **HSK Baugesellschaft mbH**  
 Sanitätsrat-Dr.Geiger-Str. 2  
 74206 Bad Wimpfen  
 Bauort **Körnerstr. 104-106**  
**46240 Bottrop**  
 Flurstück -  
 Gemarkung -  
 EFH = OKFFB = ± 0.00 = 46,60 m ü. NN

Plan **Hauptdach**  
 Plan-Nr. **2009-200326-5-1.04- e**  
 Projekt Datum Lph Nr. Index  
 Datum **26.03.2020** Maßstab **1:50** gez. **ph**

Planung **HIMMELREICH ARCHITEKTUR**  
 Steinweg 28 74206 Bad Wimpfen  
 Tel. 07063 9341558  
 mail@himmelreich-architektur.de